

HOTĂRÂRE NR.25

privind însușirea și aprobarea documentației cadastrale de dezmembrare a unui imobil aparținând domeniului privat al comunei Drăgușeni, județul Iasi

Consiliul local Drăgușeni, județul Iasi;

Având în vedere proiectul de hotărâre nr. 1491 din 10.05.2017 inițiat și susținut prin referatul nr 1490/ 10.05.2017 al primarului comunei Drăgușeni;

În temeiul prevederilor art. 45 alin. (1) din legea administrației publice locale nr. 215/2001, republicată, cu modificările și completările ulterioare,

Analizând temeiurile juridice, respectiv prevederile:

- art. 7 alin. (2), art 879 și art 880 din Codul civil al României, adoptat prin Legea nr. 287/2009, republicat, cu modificările și completările ulterioare;
- art. 20, art. 21 lit. c) din Legea cadru a descentralizării nr. 195/2006;
- art. 4 din Legea nr. 213/1998 privind bunurile proprietate publică, cu modificările și completările ulterioare,
- art. 10, art. 21 alin. (1) art. 36 alin. (1) alin. (2) lit. c) și art. 119, art. 120 și art.122 din Legea administrației publice locale nr. 215/2001, republicată, cu modificările și completările ulterioare,
- art.25 alin.(2) din Legea nr. 7/1996, republicată, cu modificările și completările ulterioare;
- art.132, 133, 134 și 135 din Ordinul Directorului General al Agenției Naționale de Cadastru și Publicitate Imobiliară nr. 700/09.07.2014, privind aprobarea Regulamentului de avizare, recepție și înscriere în registrul de carte funciară,

Văzând documentația tehnică privind dezmembrarea imobilului cu număr cadastral 60199, situat în comuna Drăgușeni, Tarlaua79, înregistrată la Oficiul de Cadastru și Publicitate Imobiliară Iasi –Biroul de Cadastru și Publicitate Imobiliară Iasi sub nr.27507 din 01.03.2017,

Luând act de raportul de specialitate întocmit de către secretarul comunei, înregistrat sub nr.1492/ 2017;

Hotărăște:

Art.1. Se însușește lucrarea de specialitate denumită “Plan de amplasament și delimitare a imobilului cu propunerea de dezmembrare” executată de inginer Hîrlăuanu Gabriela, vizată de Biroul de Cadastru și Publicitate Imobiliară Iasi sub nr.27507/ 01.03.2017, conform Anexei nr.1 care face parte integrantă din prezenta hotărâre.

Art.2. Se aprobă dezmembrarea imobilului-teren, situat în comuna Drăgușeni, proprietatea privată a comunei Drăgușeni, cu număr cadastral 60199, înscris în Cartea Funciară 60199 a comunei Drăgușeni, în patru loturi după cum urmează:

- a) **lotul nr.1:** imobilul cu număr cadastral 60236 având suprafața măsurată de 1245 m.p.– categoria de folosință pășuni comunale, proprietate privată a comunei Drăgușeni, județul Iasi;
- b) **lotul nr.2:** imobilul cu număr cadastral 60237 având suprafața măsurată de 3000 m.p.– categoria de folosință pășuni comunale, proprietate privată a comunei Drăgușeni, județul Iasi;
- c) **lotul nr.3:** imobilul cu număr cadastral 60238 având suprafața măsurată de 4000 m.p.– categoria de folosință pășuni comunale, proprietate privată a comunei Drăgușeni, județul Iasi;
- d) **lotul nr.4:** imobilul cu număr cadastral 60239 având suprafața măsurată de 363467 m.p.– categoria de folosință pășuni comunale, proprietate privată a comunei Drăgușeni, județul Iasi;

Art.3. Se mandatează Primarul comunei Drăgușeni să semneze actul autentic de dezmembrare.

Art.4. Prezenta hotărâre se aduce la cunostință publică prin afisare la sediul comunei și se comunică primarul UAT Drăgușeni, Oficiului de Cadastru Si Publicitate Imobiliară Iasi și Instituției Prefectului județului Iasi.

Astăzi, 12.05.2017

Președinte de ședință,
Consilier local,
Hurdugan Costică

Contrasemnează,
secretar, Prisăcaru Viorica Adina





Oficiul de Cadastru și Publicitate Imobiliară IASI
Biroul de Cadastru și Publicitate Imobiliară Iasi
Adresa: LOC: IASI, STR COSTACHE NEGRI NR. 48 COD POSTAL: 700071 TEL:
0232/316797

Nr.	27507
Ziua	01
Luna	03
Anul	2017

REFERAT DE ADMITERE

(Dezmembrare imobil)

Domnului/Doamnei COMUNA DRAGUSENI

Domiciliul _____

Referitor la cererea inregistrată sub numărul **27507** din data **01-03-2017**, vă informăm:

Imobilul situat în Jud. Iasi, UAT Draguseni având numărul cadastral 60199 a fost dezmembrat în imobilele:

- 1) **60236** situat în Jud. Iasi, UAT Draguseni având suprafața măsurată 1245 mp;
- 2) **60237** situat în Jud. Iasi, UAT Draguseni având suprafața măsurată 3000 mp;
- 3) **60238** situat în Jud. Iasi, UAT Draguseni având suprafața măsurată 4000 mp;
- 4) **60239** situat în Jud. Iasi, UAT Draguseni având suprafața măsurată 363467 mp;

Certificăm informațiile din prezentul extras sunt conforme cu datele din planul cadastral de cartografiere funciară al OCPI IASI la data: 06-03-2017.

Situația prezentată poate face obiectul unor modificări ulterioare, în condițiile Legii cadastrului și a publicității imobiliare nr. 7/1996, republicată, cu modificările și completările ulterioare.

Inspector
Alexandru-George LAZAR

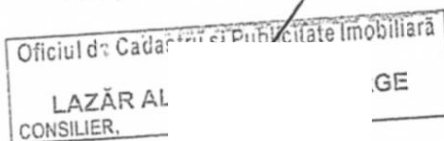



Oficiul de Cadastru și Publicitate Imobiliară IASI
Biroul de Cadastru și Publicitate Imobiliară Iasi
 Adresa: LOC: IASI, STR COSTACHE NEGRI NR. 48 COD POSTAL: 700071 TEL:
 0232/316797

Nr.	27507
Ziua	01
Luna	03
Anul	2017

REFERAT DE ADMITERE

(Dezmembrare imobil)

Domnului/Doamnei COMUNA DRAGUSENI
 Domiciliul _____

Referitor la cererea inregistrată sub numărul **27507** din data **01-03-2017**, vă informăm:

Imobilul situat în Jud. Iasi, UAT Draguseni având numărul cadastral 60199 a fost dezmembrat în imobilele:

- 1) **60236** situat în Jud. Iasi, UAT Draguseni având suprafața măsurată 1245 mp;
- 2) **60237** situat în Jud. Iasi, UAT Draguseni având suprafața măsurată 3000 mp;
- 3) **60238** situat în Jud. Iasi, UAT Draguseni având suprafața măsurată 4000 mp;
- 4) **60239** situat în Jud. Iasi, UAT Draguseni având suprafața măsurată 363467 mp;

Certific că informațiile din prezentul extras sunt conforme cu datele din planul cadastral de carte funciară al OCPI IASI la data: 06-03-2017.

Situația prezentată poate face obiectul unor modificări ulterioare, în condițiile Legii cadastrului și a publicității imobiliare nr. 7/1996, republicată, cu modificările și completările ulterioare.

Inspector
Alexandru-George LAZAR

Oficiul de Cadastru și Publicitate Imobiliară	
LAZĂR, CONSILIER,	U-GEORGE



Oficiul de Cadastru și Publicitate Imobiliară IASI
Biroul de Cadastru și Publicitate Imobiliară Iasi
 Adresa: LOC: IASI, STR COSTACHE NEGRI NR. 48 COD POSTAL: 700071 TEL:
 0232/316797

Nr.cerere	27507
Ziua	01
Luna	03
Anul	2017

Extras de Plan Cadastral de Carte Funciară
pentru
Imobil număr cadastral 60199 / UAT Draguseni

TEREN extravilan
 Adresa: Jud. Iasi

Comuna/Oraș/Municipiu: Draguseni

Nr. cadastral	Suprafața	Observații / Referințe
60199	371712	

* Suprafața este determinată în planul de proiecție Stereo 70.

DETALII LINIARE IMOBIL

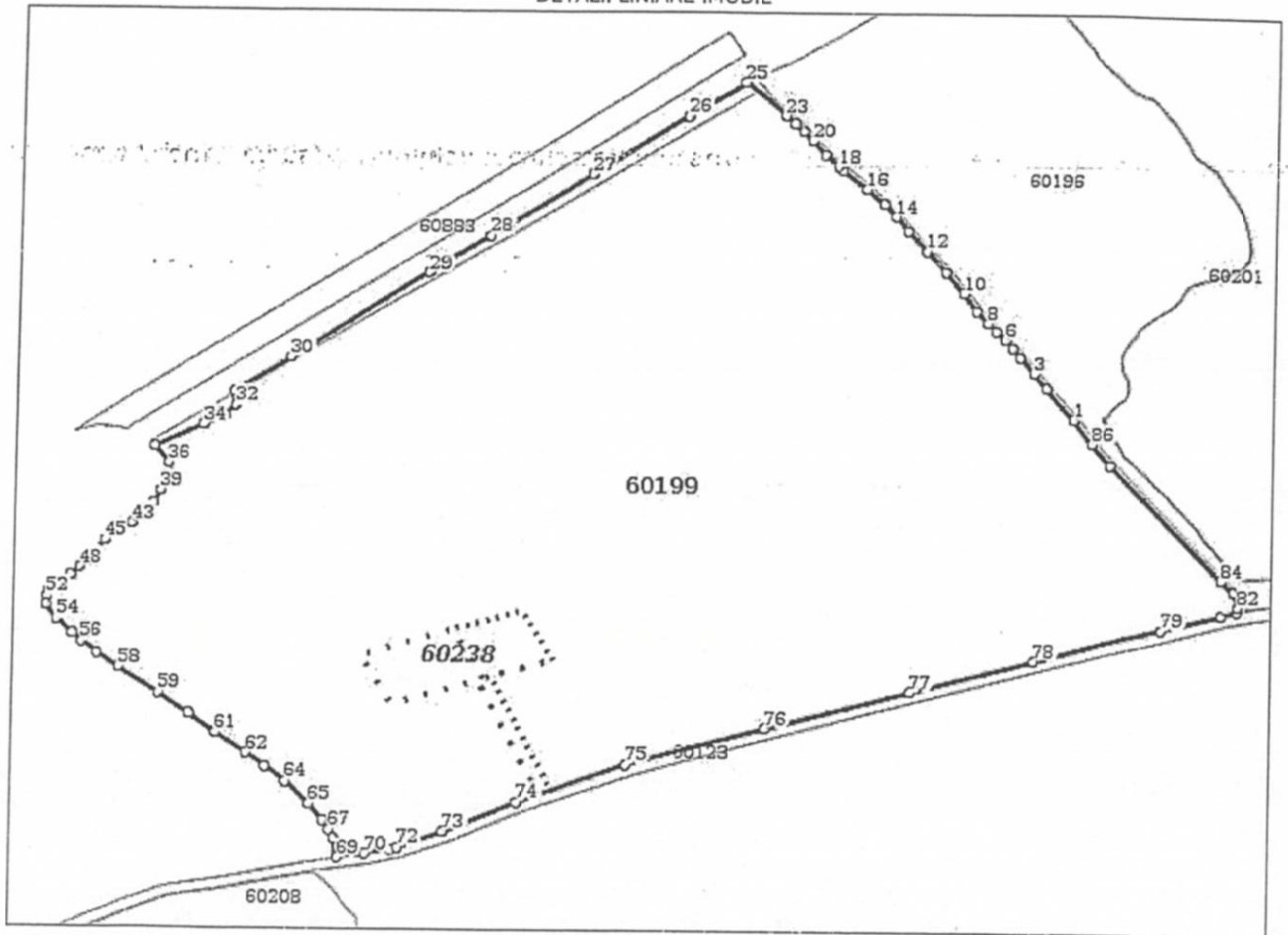

**Incadrare in zonă
scara 1:500**

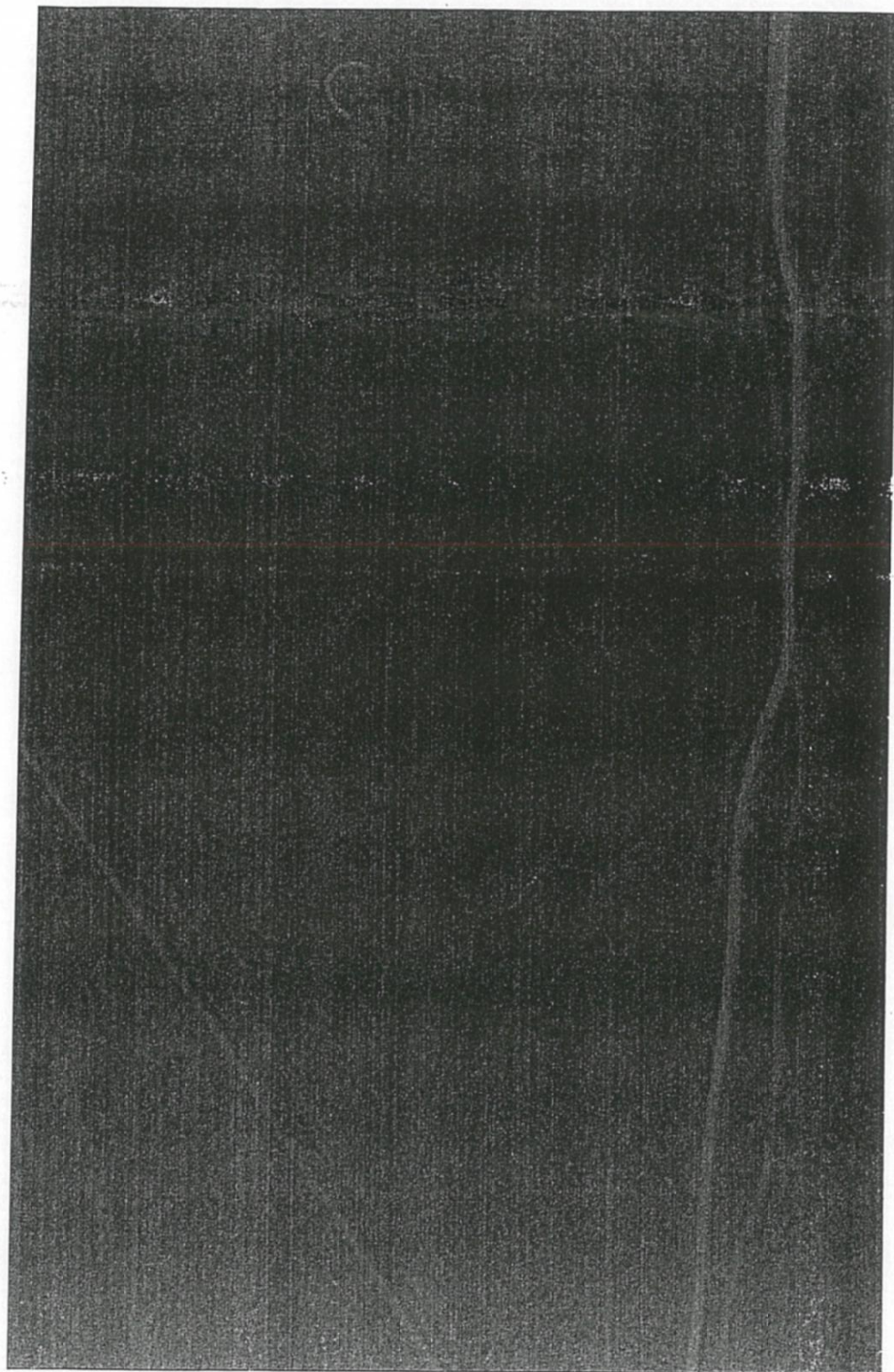

Date referitoare la teren

Cr t	Categoria de folosință	Intra	Suprafața (mp)	Tarla	Parcelă	Observații / Referințe
1	pasune	NU	371.712	79	1207, 1208, 1209, 1210, 1211, 1212, 1214, 1215	Teren neingradit.
TOTAL:			371.712			

Date referitoare la construcții

Crt	Numar	Destinație construcție	Supraf. (mp)	Situație juridică	Observații / Referințe
Imobilul nu are in componență construcții					

Lungime Segmente

1) Valorile lungimilor segmentelor sunt obținute din proiecție în plan.

Punct început	Punct sfârșit	Lungime segment	Punct început	Punct sfârșit	Lungime segment	Punct început	Punct sfârșit	Lungime segment
1	2	38.75	2	3	18.192	3	4	19.793
4	5	11.704	5	6	10.26	6	7	10.411
7	8	10.71	8	9	15.496	9	10	20.964
10	11	26.042	11	12	25.669	12	13	25.808
13	14	17.344	14	15	15.468	15	16	20.77
16	17	26.143	17	18	5.254	18	19	15.661
19	20	16.78	20	21	11.933	21	22	10.427
22	23	10.334	23	24	45.148	24	25	1.153
25	26	54.449	26	27	93.696	27	28	98.187
28	29	59.082	29	30	134.143	30	31	55.638
31	32	14.545	32	33	14.545	33	34	17.226
34	35	42.919	35	36	21.329	36	37	11.614
37	38	7.686	38	39	10.411	39	40	14.327
40	41	6.774	41	42	11.471	42	43	9.116
43	44	16.63	44	45	10.911	45	46	17.526
46	47	8.144	47	48	8.259	48	49	11.105
49	50	9.333	50	51	13.665	51	52	5.714
52	53	8.466	53	54	16.814	54	55	18.578
55	56	11.178	56	57	16.398	57	58	22.392
58	59	39.598	59	60	31.206	60	61	27.812
61	62	30.346	62	63	19.477	63	64	21.044
64	65	28.778	65	66	19.585	66	67	10.574
67	68	8.988	68	69	19.558	69	70	20.803
70	71	18.387	71	72	5.801	72	73	36.306
73	74	60.974	74	75	88.186	75	76	108.365
76	77	112.259	77	78	96.832	78	79	98.756
79	80	46.775	80	81	13.005	81	82	5.183
82	83	15.053	83	84	15.191	84	85	143.352
85	86	25.385	86	1	28.718			

** Lungimile segmentelor sunt determinate în planul de proiecție Stereo 70 și sunt rotunjite la 1 milimetru.
 *** Distanța dintre puncte este formată din segmente cumulate ce sunt mai mici decât valoarea 1 milimetru.

Pentru acest imobil există înregistrate următoarele documentații cadastrale neînscrise în cartea funciară:

Nr Crt	Numar cerere	Data cerere	Termen eliberare	Obiect cerere
1	27507	01.03.2017	10.03.2017	Dezmembrare/Comasare

Ca urmare a soluționării cererii nr. 27507 înregistrată la data de 01.03.2017, s-a propus dezmembrarea imobilului rezultând următoarele imobile:

Nr Crt	Identificator electronic	Suprafata (mp)	Adresa
1	60236	1245	Jud. Iasi
2	60237	3000	Jud. Iasi
3	60238	4000	Jud. Iasi

Nr Crt	Identificator electronic	Suprafata (mp)	Adresa
4	60239	363467	Jud. Iasi

Certific că informațiile din prezentul extras sunt conforme cu datele din planul cadastral de carte funciară al OCPI IASI la data: 01/03/2017
Situatia prezentată poate face obiectul unor modificări ulterioare, in condițiile Legii cadastrului și publicității imobiliare nr. 7/1996, republicată.

Consilier/Inspector de specialitate,

Alexandru-George LAZAR

Oficiul de Cadastru și Publicitate Imobiliară
IASI
LAZĂR ALEXANDRU-GEORGE
CONSILIER.

PRESEDINTE DE SEDINTĂ
CONSILIER LOCAL
HURBUȘAN, COSTICĂ



CONTRASEMNEAZĂ,
SECRETAR,
PRISACARU VIORICA-ADINA

DOCUMENTATIE TEHNICA CADASTRALA PENTRU
DEZMEMBRAREA NUMARULUI CADASTRAL 60199
-UAT DRAGUSENI-

ADRESA: Extravilan, Com. Draguseni, jud. Iasi
Beneficiar: COMUNA DRAGUSENI

EXECUTANT: PFA HÎRLĂUANU GABRIELA



MEMORIU TEHNIC

1. **Adresa imobilului-** Corpul de proprietate este situat in extravilan , Comuna Draguseni, Jud.Iasi, in tarlăua 79, parcelele 1207,1208,1209,1210, 1211,1212,1214,1215.

2. **Tipul lucrării:** Dezmembrarea imobilului cu numărul cadastral 60199 inregistrat in cartea funciara nr. 60199.

3. **Scurta prezentare a situației din teren:** Imobilul a fost identificat in extravilan, Comuna Draguseni, Jud.Iasi, in tarlăua 79, parcelele 1207,1208,1209,1210, 1211,1212,1214,1215. Imobilul cu nr cad 60199, are suprafata de 371712 mp avand, amplasate :

Imobilul care face obiectul prezentei documentatii, este detinut, conform actelor de proprietate, de catre:

COMUNA DRAGUSENI , cu domiciliul in Sat Draguseni ,Comuna Draguseni, Jud.Iasi; CUI: 16449937;

4. Operațiuni topo-cadastrale efectuate:

S-a stationat pe Pct 100, cu orientare pe Pct 101 dupa care prin metoda punctului de stație în drumuire desfasurata combinata cu metoda punctului radiat, s-a executat ridicarea topo-cadastrala folosind o stație totală Leica TCR 405, in sistemul de coordonate Stereografic plan secant unic 1970. Precizia de determinare a punctelor de stație cat si a punctelor de detaliu este de (+) (-) 2 cm.

Pct 100 cat si punctele spre care s-au dat vize de orientare, sunt puncte vechi din rețeaua geodezica de sprijin.

Punctele de stație determinate, 100, 101, se afla intr-o stare buna, materializate prin tarusi de lemn, cu vizibilitate buna intre ele. Ridicarea topo-cadastrala s-a facut clasic de pe punctele de stație 100, asa cum rezulta din fisa de masuratori aflata in arhiva personala, ce poate fi pusa la dispozitie la solicitarea OCPI.

Inventarul de coordonate al punctelor de stație cat si a punctelor radiate s-au facut in sistem stereo 70, iar calculul suprafetelor s-a facut analitic in baza coordonatelor punctelor de de pe contur. Suprafata corpului de proprietate este de **371712.00.00 mp.**

Nota: Calculul suprafetelor s-a făcut automat intr-un program specializat

Data:
Februarie 2017

Intocmit:
Ing. Hîrlăuanu Gabriela



PLAN DE AMPLASAMENT SI DELIMITARE A IMOBILULUI
Scara 1: 5000

Nr.cadastral	Suprafata masurata	Adresa imobilului
60199	371712.00 mp	Extravilan , Comuna Draguseni, Jud. Iasi,

Cartea Funciara nr.	60199	UAT	Draguseni
---------------------	-------	-----	-----------



603500

603500

06. MAR. 2017

Oficiul de Cadastru si Publicitate Imobiliara
IASI
LAZĂ CONSILIER
GEORGE

Tabel de miscare parcelara pentru dezlipire imobil

Situatia actuala (inainte de dezlipire)				Situatia viitoare(dupa dezlipire)			
Nr. Cadastral	Suprafata (mp)	Categoria de folosinta	Descrierea imobilului	Nr. Cadastral	Suprafata (mp)	Categoria de folosinta	Descrierea imobilului
60191 603000	371712.00	1 P	Teren neimpregmuit	60236	1245.00	P(Drum)	Teren neimpregmuit Lotul 1
					1245.00	Total LOT 1	
				60234	3000.00	P	Teren neimpregmuit Lotul 2
					3000.00	Total LOT 2	
			60238	4000.00	P	Teren neimpregmuit Lotul 3	
				4000.00	Total LOT 3		
			60239	363467.00	P	Teren neimpregmuit Lotul 4	
				363467.00	Total LOT 4		
Total	371712.00			371712.00	Total General		

Intocmit, Ing.Hirlăuțu Gabriela
Confirm executarea masurarilor la teren, corectitudinea intocmirii documentatiei cadastrale si corespondenta acesteia cu realitatea din teren
Semnatura si stampila

Inspector
Confirm introducerea in baza de date integrata si atribuirea numarului cadastral
Semnatura si parafa,

Data:



689000

689000

689500

689500

Comuna Draguseni

Comuna Draguseni

Nr Cad. 60196

Nr Cad. 60123

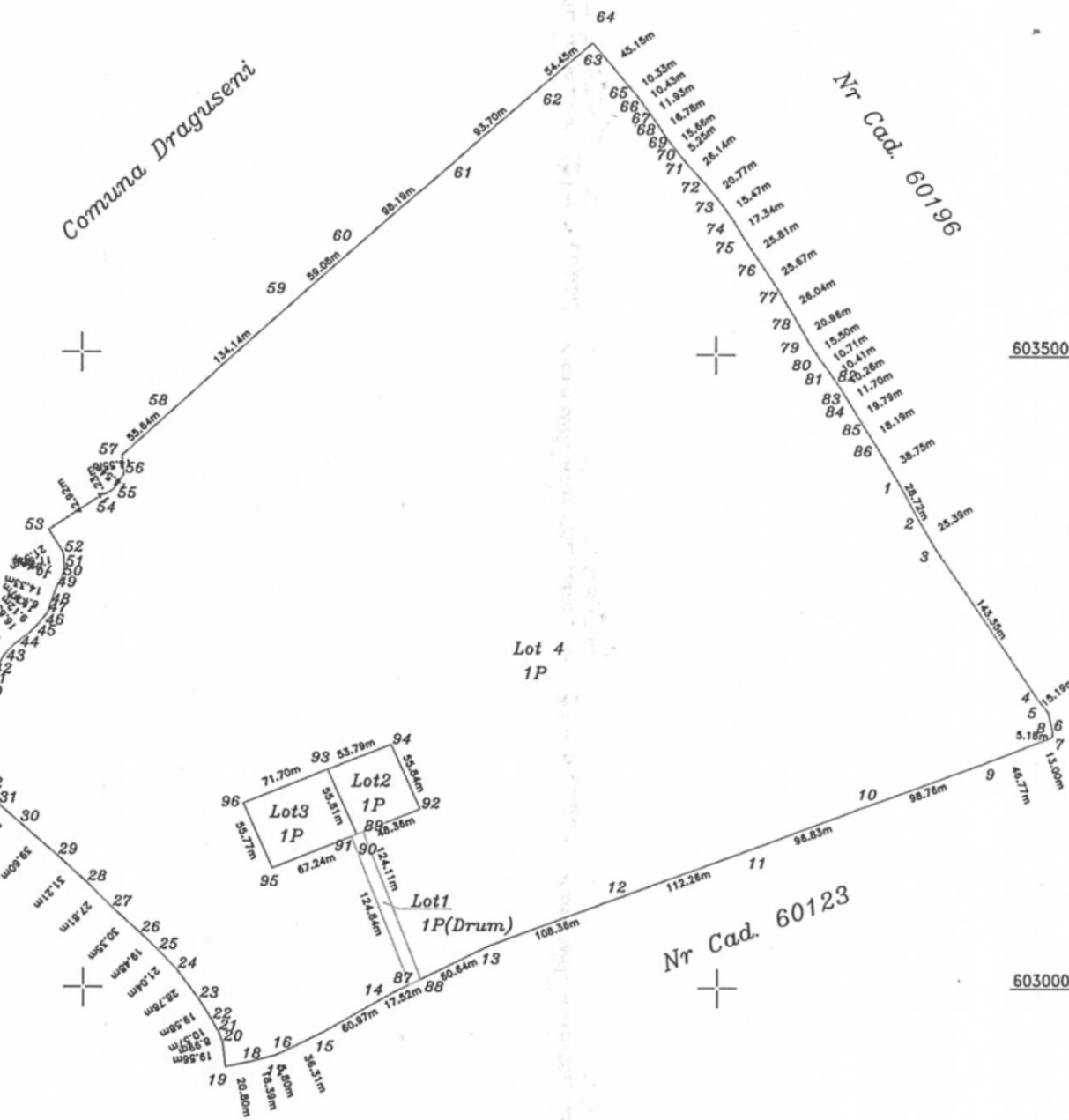

PLAN DE AMPLASAMENT ȘI DELIMITARE A IMOBILULUI
Scara 1 : 500

Nr. cadastral	Suprafața măsurată	Adresa imobilului
60236	1245 m.p.	Extravilan , Com. Draguseni, Jud. Iasi,-lot 1

Cartea Funciară nr.	UAT	Draguseni
---------------------	-----	-----------

603100

603100



Lot3
Lot2
91 4.58m 5.42m 89
90

1P
124.11m
124.84m

Lot 4

Lot 4

06. MAR. 2017
Oficiul de C
licitate Imobiliară
LAZĂR
CONSILIER,
IU-GEORGE

603050

603050



A. Date referitoare la teren			
Nr. parcelă	Categoria de folosință	Suprafața (m.p)	Mențiuni
I	P	1245	Terenul este delimitat cu tarusi de lemn- Drum
Total		1245	
B. Date referitoare la construcții			
Cod constr.	Destinatia	Suprafața construită la sol (m.p)	Mențiuni
TOTAL			
Suprafata totala masurata a imobilului = 1245mp Suprafata din act=1245 mp			
Executant Hirlăuanu Gabriela		Inspector,	
Confirm executarea măsurătorilor la teren, corectitudinea întocmirii documentelor cadastrale corespundența acestora cu realitatea din teren		Confirm introducerea imobilului în baza de date integrată și atribuirea numărului cadastral	
Semnatura și stampila		Semnatura și stampila	
Data: 28.02.2017		Data	
		Stampila BCPI	

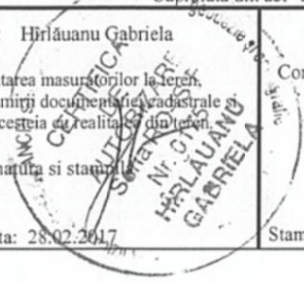

603200

603250

87 10.03m 88

PLAN DE AMPLASAMENT ȘI DELIMITARE A IMOBILULUI

Scara 1 : 500

Nr. cadastral	Suprafața măsurată	Adresa imobilului
60237	3000 m.p.	Extravilan , Com. Draguseni, Jud. Iasi,-lot 2
Cartea Funciară nr.	UAT	Draguseni

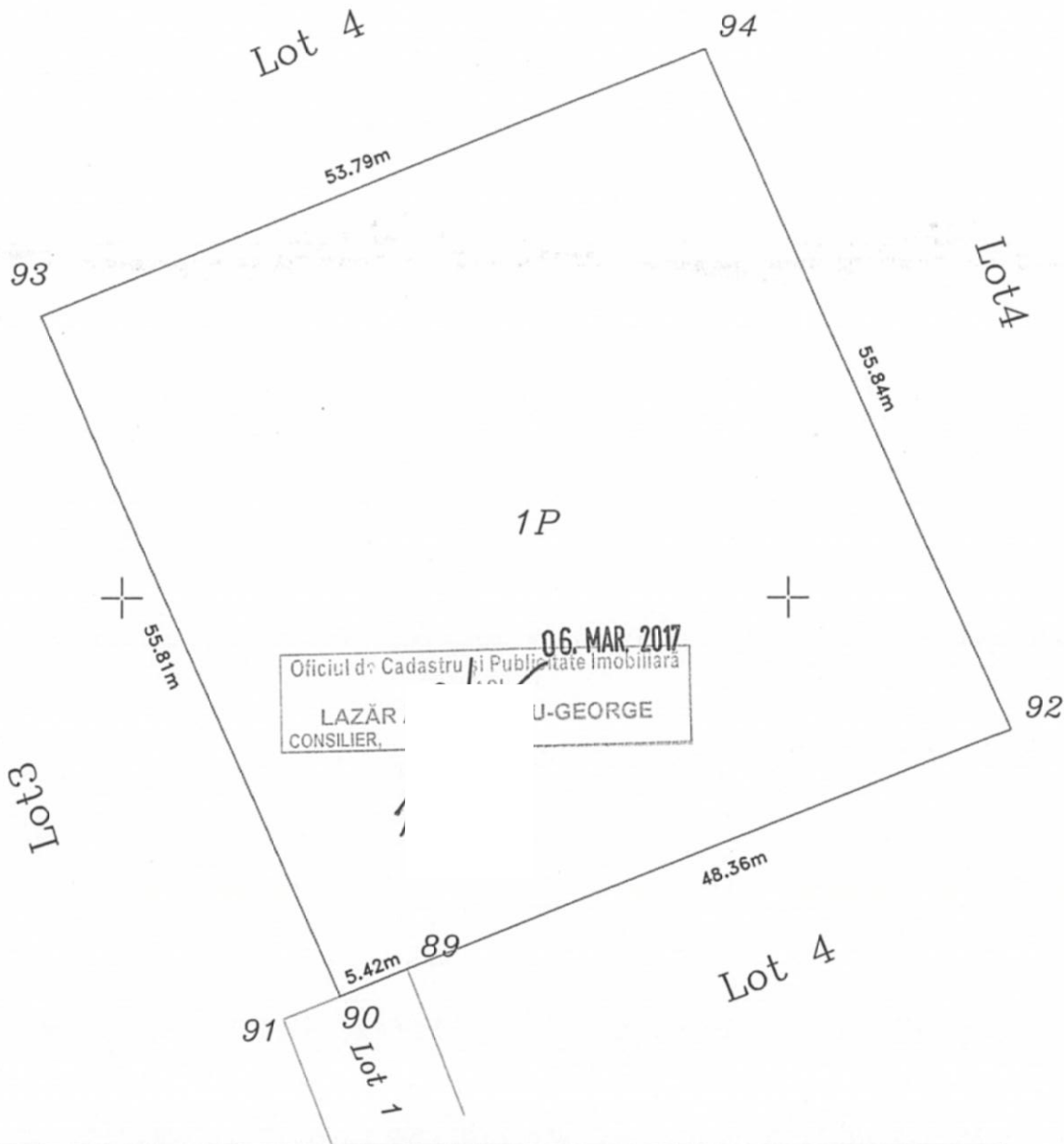

A. Date referitoare la teren			
Nr. parcelă	Categoria de folosință	Suprafața (m.p)	Mențiuni
1	P	3000	Terenul este delimitat cu tarusi de lemn
Total		3000	
B. Date referitoare la construcții			
Cod constr.	Destinatia	Suprafața construită la sol (m.p)	Mențiuni
TOTAL			
Suprafața totală măsurată a imobilului = 3000mp Suprafața din act = 3000 mp			
Executant, Hirlăuanu Gabriela Confirm executarea măsurii, corectitudinea întocmirii documentelor cadastrale și a planurilor, în conformitate cu cerințele legale și cu datele terenului. Semnatura și stampila Data: 28-02-2017		Inspector, Confirm introducerea imobilului în baza de date integrată și atribuirea numărului cadastral Semnatura și stampila Data Stampila BCPI	

PLAN DE AMPLASAMENT ȘI DELIMITARE A IMOBILULUI

Scara 1 : 500

Nr. cadastral	Suprafața măsurată	Adresa imobilului
60238	4000 m.p.	Extravilan , Com. Draguseni, Jud. Iasi,-lot 3

Cartea Funciară nr.	UAT	Draguseni
---------------------	-----	-----------

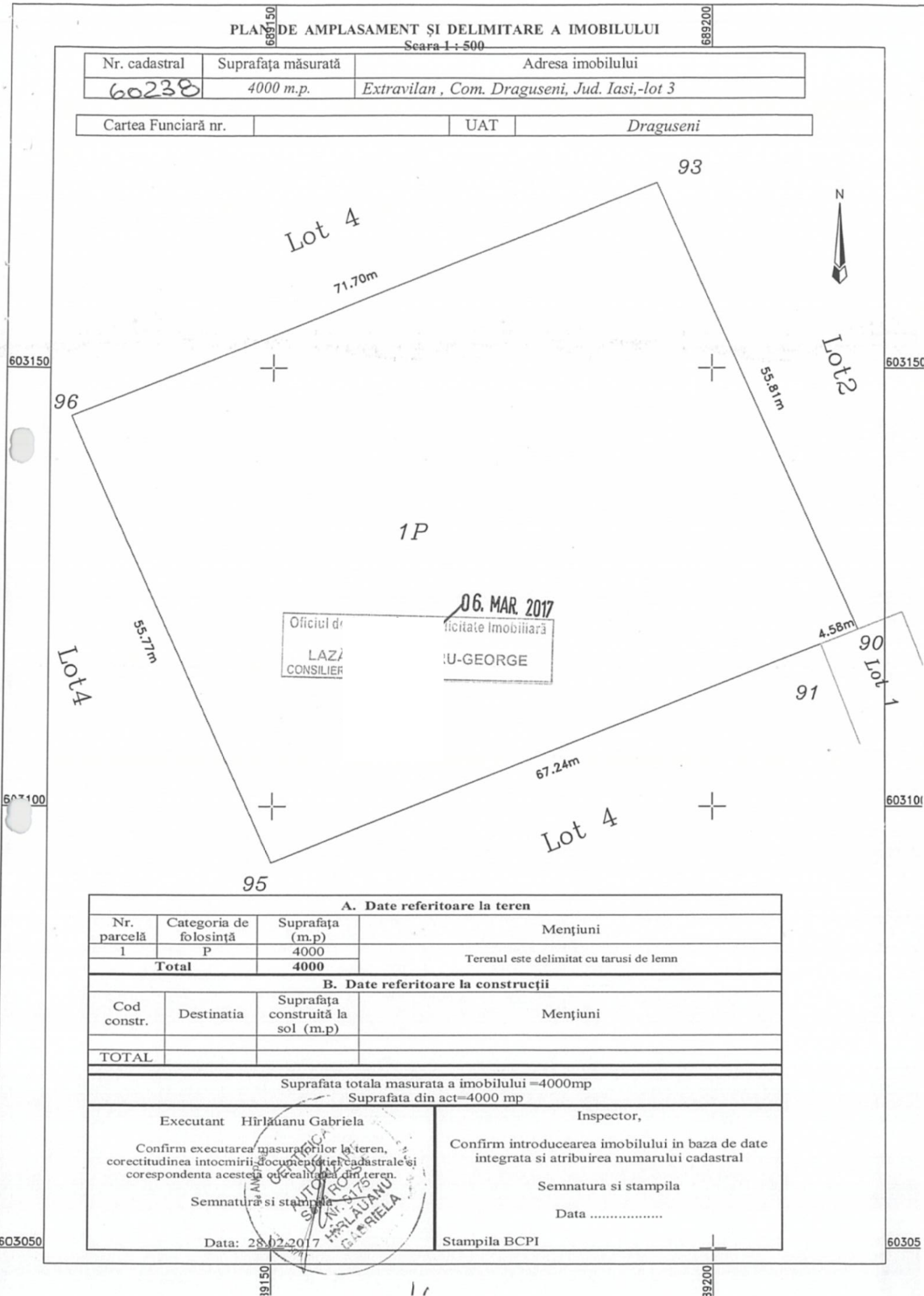

06. MAR. 2017
 Oficiul de
 ficitate Imobiliară
 LAZAR
 CONSILIER
 IULIU-GEORGE

A. Date referitoare la teren			
Nr. parcelă	Categoria de folosință	Suprafața (m.p)	Mențiuni
1	P	4000	Terenul este delimitat cu tarusi de lemn
Total		4000	
B. Date referitoare la construcții			
Cod constr.	Destinatia	Suprafața construită la sol (m.p)	Mențiuni
TOTAL			
Suprafața totală măsurată a imobilului = 4000 mp			
Suprafața din act = 4000 mp			
Executant Hirăuanu Gabriela		Inspector,	
Confirm executarea măsurătorilor la teren, corectitudinea întocmirii documentelor cadastrale și corespondența acestora cu realitatea din teren.		Confirm introducerea imobilului în baza de date integrată și atribuirea numărului cadastral	
Semnatura și stampila		Semnatura și stampila	
Data: 28.02.2017		Data	
Stampila BCPI		Stampila BCPI	

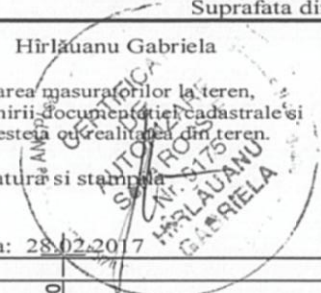

CALCULUL SUPRAFETELOR

Lot 2

Suprafata imobilului masurat s-a calculat analitic in baza coordonatelor cunoscute ale celor 5 de puncte de contur ale imobilului.

Nr. Pct.	X [m]	Y [m]
92	603140.074	689266.568
89	603122.190	689221.632
90	603120.184	689216.593
93	603171.080	689193.684
94	603190.997	689243.648

Suprafata s-a calculat in baza relatiei:

$$S = \frac{1}{2} \sum_{i=1}^n X_i (Y_{i+1} - Y_{i-1}) = 3000.00 \text{ mp}$$

Intocmit,
Hîrlăuanu Gabriela



20

CALCULUL SUPRAFETELOR

Lot 3

Suprafata imobilului masurat s-a calculat analitic in baza coordonatelor cunoscute ale celor 5 de puncte de contur ale imobilului.

Nr. Pct.	X [m]	Y [m]
90	603120.184	689216.593
91	603118.492	689212.341
95	603093.627	689149.863
96	603144.531	689127.084
93	603171.080	689193.684

Suprafata s-a calculat in baza relatiei:

$$S = \frac{1}{2} \sum_{i=1}^n X_i (Y_{i+1} - Y_{i-1}) = 4000.00 \text{ mp}$$

Intocmit,
Hîrlăuanu Gabriela

CALCULUL SUPRAFETELOR

Lot 4

Suprafata imobilului masurat s-a calculat analitic in baza coordonatelor cunoscute ale punctelor de contur ale imobilului.

Nr. Pct.	X [m]	Y [m]
1	603395.100	689647.000
2	603369.860	689660.700
3	603348.110	689673.790
4	603230.090	689755.160
5	603218.180	689764.590
6	603203.540	689768.090
7	603198.362	689767.870
8	603193.770	689755.703
9	603176.836	689712.101
10	603143.347	689619.197
11	603109.462	689528.487
12	603071.004	689423.021
13	603033.066	689321.514
14	602994.633	689242.143
15	602964.257	689189.274
16	602948.278	689156.673
17	602946.274	689151.229
18	602941.721	689133.415
19	602937.644	689113.015
20	602957.010	689110.280
21	602965.350	689106.930
22	602974.580	689101.770
23	602991.250	689091.490
24	603014.210	689074.140
25	603029.110	689059.280
26	603042.620	689045.250
27	603062.950	689022.720
28	603082.430	689002.870
29	603103.510	688979.860
30	603129.390	688949.890
31	603144.160	688933.060
32	603155.410	688921.130
33	603164.010	688913.990
34	603178.640	688902.540
35	603193.530	688894.730
36	603201.990	688895.050
37	603207.610	688896.080
38	603217.490	688890.520
39	603224.320	688891.880
40	603232.850	6888918.990
41	603238.700	6888924.820
42	603246.000	6888928.430
43	603260.880	6888937.690
44	603266.890	688945.110
45	603278.850	688958.420
46	603285.420	688964.740
47	603294.210	688972.110
48	603300.670	688974.150
49	603314.140	688979.030
50	603323.310	688983.960
51	603330.840	688985.500
52	603342.440	688984.940
53	603360.504	688973.599
54	603383.932	689009.560
55	603392.091	689024.731
56	603404.058	689032.998
57	603418.506	689031.319
58	603455.709	689072.689
59	603545.405	689172.433
60	603584.492	689216.738
61	603649.449	689290.367
62	603710.785	689361.196
63	603746.429	689402.357
64	603747.103	689403.292
65	603712.390	689432.160
66	603704.390	689438.690
67	603695.960	689444.840
68	603686.140	689451.620
69	603672.180	689460.930
70	603659.760	689470.470
71	603655.850	689473.980
72	603636.410	689491.460
73	603620.180	689504.420
74	603607.600	689513.420
75	603592.780	689522.430
76	603571.250	689536.660
77	603549.860	689550.850
78	603527.400	689564.030
79	603508.980	689574.040
80	603496.070	689582.610
81	603487.460	689588.980
82	603479.060	689595.130
83	603470.450	689600.710
84	603460.360	689606.640
85	603443.440	689616.910
86	603428.120	689626.720

Suprafata s-a calculat in baza relatiei:

$$S = \frac{1}{2} \sum_{i=1}^n X_i (Y_{i+1} - Y_{i-1}) = 363467.00 \text{ mp}$$

DEPARTAMENTUL DE
TORIZARE

INVENTAR DE COORDONATE

Puncte detalii :

Nr. Pct.	X [m]	Y [m]	Nr. Pct.	X [m]	Y [m]
1	603395.100	689647.000	87	603002.269	689257.912
2	603399.860	689660.700	88	603006.640	689266.939
3	603348.110	689673.790	89	603122.190	689221.632
4	603230.090	689755.160	90	603120.184	689216.593
5	603218.180	689764.550	91	603118.492	689212.341
6	603203.540	689768.090	92	603140.074	689266.568
7	603198.362	689767.870	89	603122.190	689221.632
8	603193.770	689755.703	90	603120.184	689216.593
9	603176.836	689712.101	93	603171.090	689193.684
10	603143.347	689619.197	94	603190.997	689243.648
11	603109.462	689528.487	90	603120.184	689216.593
12	603071.004	689423.021	91	603118.492	689212.341
13	603033.036	689321.514	95	603093.627	689149.863
14	602994.633	689242.143	96	603144.531	689127.084
15	602964.257	689189.274	93	603171.090	689193.684
16	602948.278	689156.673	48	603300.670	688974.150
17	602946.274	689151.229	49	603314.140	688979.030
18	602941.721	689133.415	50	603323.310	688983.960
19	602937.644	689113.015	51	603330.840	688985.500
20	602957.010	689110.280	52	603342.440	688984.940
21	602965.360	689106.930	53	603360.504	688973.599
22	602974.580	689101.770	54	603383.932	688909.580
23	602991.250	689091.490	55	603392.091	689024.731
24	603014.210	689074.140	56	603404.058	689032.998
25	603029.110	689059.280	57	603418.506	689031.319
26	603042.620	689045.250	58	603455.709	689072.689
27	603062.950	689022.720	59	603545.405	689172.433
28	603082.430	689002.870	60	603584.492	689216.738
29	603103.510	688979.860	61	603649.449	689290.357
30	603129.360	688949.890	62	603710.785	689361.196
31	603144.160	688933.090	63	603746.429	689402.357
32	603155.410	688921.130	64	603747.103	689403.292
33	603164.010	688913.990	65	603712.390	689432.160
34	603178.640	688902.540	66	603704.390	689438.690
35	603193.530	688894.730	67	603695.960	689444.840
36	603201.990	688895.050	68	603686.140	689451.620
37	603207.610	688896.090	69	603672.180	689460.930
38	603217.490	688905.520	70	603659.760	689470.470
39	603224.320	688911.880	71	603655.860	689473.990
40	603232.860	688918.990	72	603636.410	689491.460
41	603238.700	688924.820	73	603620.180	689504.420
42	603246.000	688928.430	74	603607.600	689513.420
43	603260.880	688937.690	75	603592.780	689522.430
44	603268.880	688945.110	76	603571.250	689536.660
45	603278.860	688958.420	77	603549.860	689550.860
46	603285.420	688964.740	78	603527.400	689564.030
47	603294.210	688972.110	79	603508.990	689574.040
			80	603496.070	689582.610
			81	603487.460	689588.960
			82	603479.090	689595.130
			83	603470.450	689600.710
			84	603460.360	689606.640
			85	603443.440	689616.910
			86	603428.120	689626.720

